Agosto 2023

EJEMPLAR NRO.6

REVISTA ALUMNI

EVENTOS - NOTICIAS - PUBLICIDAD

INFORMACIÓN MENSUAL PARA NUESTROS GRADUADOS

BECAS GLOBO COMÚN - SENESCYT

BECAS POSGRADO ESPE 2023

SABER MÁS

Si estás buscando estudiar un posgrado y obtener una Beca, te invitamos a revisar las alternativas que hemos encontrado para Ti.

SABER MÁS

Te mostramos historias que desean compartir nuestros graduados con la Comunidad, sobre sus experiencias profesionales y personales, luego de salir de la Universidad.

Revisa eventos, actividades y beneficios para graduados.

GRADUADOS HACIENDO HISTORIA

EVENTOS BENEFICIOS Y MÁS...

alumni.espe.edu.ec

HISTORIA HACKER MENTOR

Graduados ESPE , haciendo Historia

FUNDADORES

Cristian Vasco fue estudiante de la carrera de Ingeniería en Electrónica y Telecomunicaciones graduado en la ESPE en el año 2018. Posteriormente al estudiar una maestría de Ciberseguridad conoce a su compañero Santiago Nuñez con quien creó Hacker Mentor.

CEO, cofundador: Cristian Vasco
Ing. en Electrónica y Telecomunicaciones MSc

COO, cofundador: Santiago Nuñez
Ing. en Electrónica y Redes de Comunicación MSc.

ALIANZAS DE HACKER MENTOR:

CertiProf
CertJoin
IEEE Young Professionals

¿CÓMO SE CREÓ HACKER MENTOR?

Hacker Mentor es una EDTECH de Ciberseguridad ecuatoriana constituida legalmente en el 2021. Esta empresa nació, en pandemia, en septiembre del 2020 debido a que las personas no podían capacitarse de manera presencial, se identificó esta como necesidad y se la solucionó.

- En septiembre del 2020 se crea un primer grupo en la red social de Facebook con un primer experimento de educación en línea.
- En marzo 2021 se constituye legalmente la empresa en Ecuador.
- En el 2022 Hacker Mentor empieza a contratar personal.

- En el 2022, firma alianzas comerciales con empresas certificadoras internacionales como: CertiProf y CertJoin.
- Firma un acuerdo de alianza con IEEE Young Professionals que es una comunidad internacional con miembros y voluntarios de IEEE interesados en incrementar su imagen profesional, expandir y conectarse a la red global.
- En junio de 2023 Hacker Mentor recibe un primer reconocimiento de emprendedor por parte de Hotmart.

¿QUIÉN FORMA PARTE DE HACKER MENTOR?

La empresa actualmente cuenta con 6 personas de planta entre ellos Ingenieros de la ESPE y también con otros 5 profesionales que brindan servicios ocasionalmente.

...HISTORIA HACKER MENTOR

>>> ¿QUÉ HACE HACKER MENTOR?

Hacker Mentor brinda sus servicios de educación en línea en una plataforma mediante la oferta de cursos extracurriculares en formato pregrabado, programas de especialización con clases online en vivo, y paquetes de estudio que combinan la entrega de un plan de estudios autodidacta y talleres en vivo. Todos los cursos y programas son dictados en idioma español por profesionales especializados en cada tema.

Los cursos pregrabados disponibles actualmente en la plataforma de Hacker Mentor abarcan temáticas desde los fundamentos de Ciberseguridad, hasta las técnicas y las herramientas especializadas que te llevarán a realizar pentesting a sistemas operativos, aplicaciones web, aplicaciones móviles y directorio activo, y por supuesto la auditoría a redes inalámbricas.

En cuanto a los programas y paquetes de especialización que se ofrecen en Hacker Mentor se destacan:

- Pentester Mentor Junior (PMJ)
- Pack Mentor Hacker (PMH)
- Auditor interno ISO27001:2022

HACKER MENTOR organiza cursos gratuitos en el que toda la comunidad puede registrarse y mirar el evento de manera online.

Más cursos, programas y ofertas puedes encontrar visitando el sitio web:

https://www.hacker-mentor.com/

10% de descuento

Reciben: Graduados, estudiantes, personal administrativo y docente ESPE, en los cursos de Hacker Mentor durante el mes de Agosto de 2023.

ING. MIGUEL RICLE VARGAS

Graduados ESPE , haciendo Historia

GRADUADO INGENIERÍA DE SISTEMAS E INFORMÁTICA

Miguel Ricle Vargas fue el mejor graduado de la carrera de Ingeniería de Sistemas e Informática de la ESPE en el año 2006, obtuvo también, con Honores, el Postgrado en Marketing de la Thompson Rivers University en Canadá. Su esposa, Paola Carrera, también Ingeniera de Sistemas e Informática de la ESPE, obtuvo su Maestría en Política y Gestión Ambiental con concentración en Energía y Sostenibilidad en la Universidad de Denver USA, al ganar la beca nacional otorgada por la Organización de Estados Americanos.

GRADUADOS HACIENDO HISTORIA

Miguel Ricle Vargas
Paola Carrera

#YOSOYESPE

Miguel actualmente se desempeña como Community Cordinator of Fun Factor. Miguel y Paola viven cerca de 2 años en Kamloops, British Columbia, junto a sus 2 hijas, Noemi y Lily.

Deseamos muchos éxitos a nuestros graduados y su linda familia, que sigan forjando su futuro personal y profesional y alcanzando muchos logros.

Es grato saludar a nuestros graduados y contar sus historias, si quieres contarnos tu historia, escríbenos a: alumni@espe.edu.ec, esta revista es un espacio destinado a nuestros graduados.

CHARLA
DE SEGUIMIENTO A GRADUADOS

Carrera de Ingeniería en Tecnologías de la información

El Crnl. (SP) Fidel Castro, Mgtr, Director de Carrera y la Ingeniera Karina Cela, PhD, Coordinadora de Seguimiento a Graduados de la carrera de Ingeniería en Tecnologías de la Información, el día 11 de julio de 2023 realizaron la charla de difusión del proceso de seguimiento a graduados a 23 estudiantes de los últimos niveles de la carrera.

En este evento se dio a conocer la importancia del proceso de Seguimiento a Graduados, así como las ventajas de formar parte de la red de graduados de la ESPE.

23 ESTUDIANTES

DE ÚLTIMOS NIVELES DE LA CARRERA DE TECNOLOGÍAS DE LA INFORMACIÓN RECIBIERON CHARLA SOBRE SEGUIMIENTO A GRADUADOS.

BECAS DE POSGRADO 2023

PROGRAMA DE FORMACIÓN EN EL IDIOMA INGLÉS

POSTULA BECAS GLOBO COMÚN

Programa de Becas y ayudas económicas de la Senescyt

Revisa la oferta: **https://siau.senescyt.gob.ec/convocatorias/**

Pasos a seguir:

Reúna todos los documentos solicitados por el oferente y por Senescyt

REQUISITOS GENERALES SOLICITADOS POR EL OFERENTE

- Fotocopia del pasaporte (solo es necesario la página de datos) o fotocopia de la cédula de identidad expedida por la autoridad competente del país de origen del solicitante.
- Fotocopia del Diploma Universitario Oficial de Tercer nivel, legalizado mediante la Apostilla de la Haya emitida por el Ministerio de Relaciones Exteriores del Ecuador (MREMH). Para los casos en los cuales ya se haya graduado pero su título está en proceso de emisión, deberá adjuntar un certificado de la Universidad que indique este particular, en todo caso el Diploma deberá ser aportado en los veinte días siguientes a la formalización de la matrícula.
- Fotocopia del récord académico del título de tercer nivel donde consten las asignaturas cursadas con la calificación obtenida.
- Constancia del registro del título de tercer nivel en la Secretaría de Educación Superior, Ciencia, Tecnología e Innovación (SENESCYT).
- Currículum Vitae.
- Carta de motivación

REQUISITOS GENERALES SOLICITADOS POR SENESCYT

- Formulario de postulación según formato Senescyt. (no se aceptan firmas pegadas).
- Acreditar un buen rendimiento académico. Copia del récord académico suscrito por la autoridad competente, que acredite haber obtenido un promedio mínimo de 7.5/10 o su equivalente, correspondiente a los estudios cursados para obtener la titulación habilitante; o, Certificado de haberse encontrado dentro del 25% mejor puntuado de su promoción y copia del récord académico, suscritos por la autoridad competente; en donde acredite haber obtenido el promedio mínimo exigido por la institución para aprobar cada periodo académico, correspondiente a los estudios cursados para obtener la titulación habilitante. (Este requisito aplica sólo cuando su promedio sea inferior a 7.5/10 pero que a pesar de esto se encuentre dentro del 25% mejor puntuado). No se aceptan actas de grado.

Cualquier consulta contáctese con:

GLOBO COMÚN
globocomun@senescyt.gob.ec

PROCESO DE ACREDITACIÓN INTERNACIONAL EUR - ACE

En la universidad de las Fuerzas Armadas ESPE se dio inicio al proceso de acreditación internacional EUR -ACE, el cual tiene como objetivo fortalecer la calidad educativa y el reconocimiento de sus programas académicos a nivel internacional.

La acreditación EUR -ACE es un prestigioso reconocimiento otorgado por la European Accreditation Council for Education (EUR ACE), una entidad reconocida mundialmente por su rigurosidad y estándares de calidad en la educación superior.

Participaron autoridades y miembros de la Red Europea para la Acreditación de la Educación en Ingeniería – ENAEE; los miembros de la Agencia Acreditadora ENTER EDUCATORS PROFESSIONAL DEVELOPMENT y personal de la Universidad de Fuerzas Armadas ESPE.

ENAEE European Network for Accreditation of Engineering Education

ENTER

ESPE UNIVERSIDAD DE LAS FUERZAS ARMADAS INNOVACIÓN PARA LA EXCELENCIA

NUEVO LIBRO
LAS CIENCIAS HUMANAS

Una mirada holística en las manifestaciones físicas recreativas para la infancia y el turismo en el Ecuador

NUEVO LIBRO
DISCIPLINAS DEL DERECHO

VI FERIA EMPRENDE

La coordinación de Innovación y Emprendimiento organizó la "VI Feria Emprende" con el objetivo de dar a conocer los proyectos realizados por los estudiantes de acuerdo al conocimiento obtenido en las aulas. La feria se llevó a cabo el 24 de julio con la presencia de las autoridades, docentes y estudiantes.

#YoSoyESPE #ComunidadESPE #ESPE101años

INAUGURACIÓN I CAMPEONATO DEPORTIVO DEL DCEM "ESPE 2023"

Departamento de Ciencias de la Energía y Mecánica

El sábado 29 de julio de 2023 en la Universidad de las Fuerzas Armadas – ESPE, a partir de las 09h30 se llevó a cabo la inauguración del primer campeonato deportivo del DCEM “ESPE 2023”, con motivo de tener un encuentro con los directivos, personal académico y administrativo, graduados, egresados y estudiantes de las carreras de Ingeniería Mecánica e Ingeniería Mecatrónica con miras a la acreditación Internacional, bajo modalidad EUR-ACE.

La coordinación general del evento estuvo a cargo del Tcrn. Pablo Robalino – Director del Departamento de Ciencias de la Energía y Mecánica en el cual se dieron cita 6 equipos participantes además de graduados que asistieron acompañados de sus familias para compartir momentos de camaradería con sus excompañeros y docentes. Los partidos de fútbol se jugarán, durante siete sábados, a partir de las 08h30 hasta las 15h30 para que los graduados de estas dos carreras que lo deseen puedan participar.

FENÓMENO EL NIÑO

Ejercicio de Preparación y Respuesta ante el Fenómeno El Niño- ENOS 2023"

En las instalaciones de la Universidad de las Fuerzas Armadas ESPE, se realizó la inauguración del "Ejercicio de Preparación y Respuesta ante el Fenómeno El Niño- ENOS 2023", donde se contó con la presencia del Presidente Guillermo Lasso y el Vicepresidente @ABorreroVega, gabinete ministerial, autoridades militares, civiles, y delegados de las instituciones del país.

Además la Carrera de Geoespacial presentó el modelo de mapas que será implementado, con el propósito de conocer sitios seguros en caso de inundación, lo cual facilitará ayuda emergente.

#YoSoyESPE #ComunidadESPE #ESPE101años

ARTÍCULO DE LECTURA

EL 5G Y LOS RADIOS ALTÍMETROS DE LAS AERONAVES

Por : Ing. Gabriel Inca - Coordinador Seguimiento a Graduados /carrera de Tecnología Aeronaútica

La Administración Federal de Aviación (FAA) ha impuesto limitaciones a todos los aviones de categoría de transporte y pasajeros equipados con un radio-altímetro debido a la interferencia de las operaciones de banda ancha inalámbrica en la frecuencia de 3,7 a 3,98 GHz (banda C, 5G).

Las anomalías del radio-altímetro que no son detectadas por la automatización o el piloto, particularmente cerca del suelo, podrían provocar la pérdida de un vuelo y un aterrizaje seguros y continuos. La FAA ha desarrollado requisitos de tolerancia a la interferencia para radio-altímetros que pueden usarse en toda la flota afectada. La FAA ha publicado una Directiva de aeronavegabilidad para abordar la condición insegura de los aviones no tolerantes al radio-altímetro, e insta enfáticamente a los operadores de aeronaves registrados en el extranjero a cumplir voluntariamente con las acciones requeridas por las Directivas de aeronavegabilidad de EE. UU. relacionadas con la interferencia de banda C de 5G. El AD de transporte/viaje diario prohíbe las siguientes operaciones en los EE. UU. contiguos: Sistema de aterrizaje por instrumentos (ILS), Procedimientos de aproximación por instrumentos (IAP) SA CAT I, SA CAT II, CAT II.

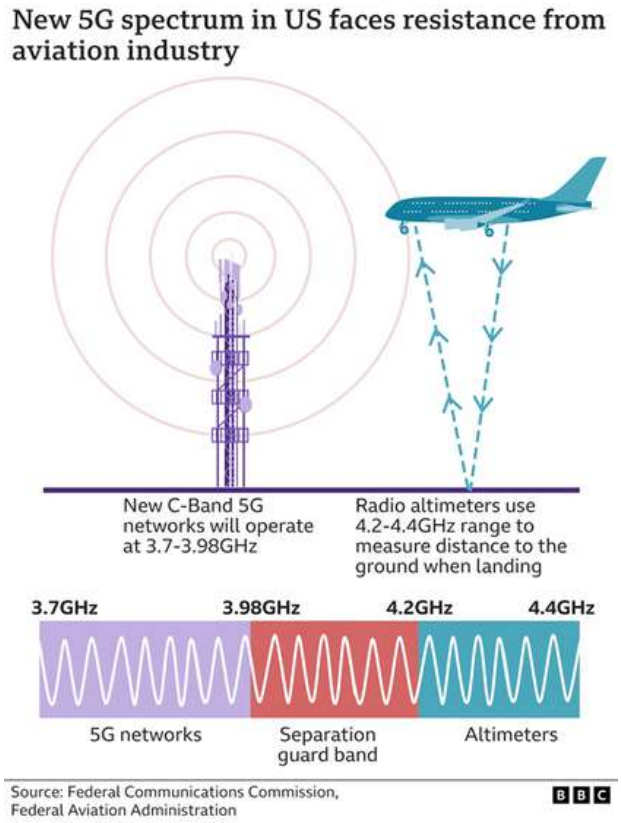

VER MÁS

https://www.faa.gov/air_traffic/publications/domesticnotices/dom23020_gen.html

HACKER MENTOR

10% de descuento

Recibe comunidad ESPE: Graduados, estudiantes, personal administrativo y docente ESPE, durante el mes de Agosto de 2023.

ASESORES
PRODUCTORES
DE SEGUROS
Seguro de
VIDA
Seguro de
VEHÍCULOS
Plan de
JUBILACIÓN
Asistencia
MÉDICA
¡DESCUENTOS ESPECIALES!
Comunidad
ESPE
(Graduados, personal docente, administrativo y estudiantes)
COMUNICATE CON UN ASESOR
0987 5054 58

DESCUENTO ESPECIAL ESPE

Fáciles de instalar.

Económicos

Fáciles de transportar.

Sin agentes corrosivos del acero.

Resultados durables.

Adaptable a todo elemento constructivo.

Cumplen normas ACI y CRSI, CLASS 1.

Medidas y cualidades uniformes.

Fuertes y resistentes.

AMIGABLES CON EL AMBIENTE

Modelos y medidas para cada aplicación

100% compatibles con el concreto

RECUBRIMEC

Productos innovadores para la construcción

Hay que dejar de hacer cubos de hormigón.

En la actualidad no podemos estar construyendo con métodos obsoletos que ocasionen el deterioro prematuro de las construcciones con ahorros mal entendidos. La utilización de nuevas y mejores tecnologías generan menores costos, mejor calidad, métodos constructivos más rápidos y eficientes

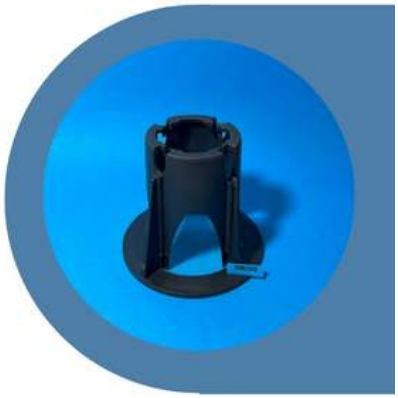

¿Qué son los separadores plásticos?

Son silletas y discos separadores, elaborados con resinas plásticas químicamente inertes, diseñadas para obtener la posición exacta de los aceros de refuerzo y el recubrimiento de concreto armado, obteniendo ahorros en costos directos y tiempos de instalación, así como estructuras y construcciones con la fuerza, capacidad y durabilidad esperadas.

Somos la solución para tu construcción!

Contáctanos:

0962333061

0962380499

Síguenos:

RecubrimecSA

@recubrimec

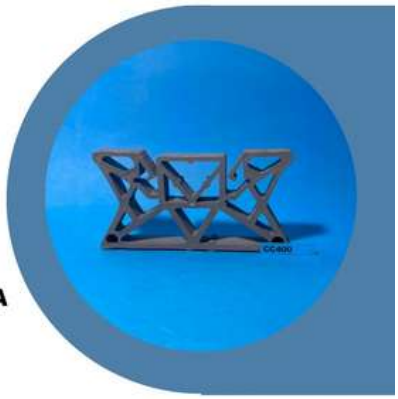

! COMUNIDAD ESPE DESCUENTO ESPECIAL EN SU FACTURA ¡

fundefa®
Sé la mejor versión de ti

OFERTA ACADÉMICA

MAESTRÍAS
100% VIRTUAL

- Maestría en Educación.
- Maestría en Gestión y Evaluación de la Educación Superior
- Maestría en Desarrollo Organizacional y Talento Humano

DOCTORADOS
PRESENCIAL INTENSIVO
(sincrónica presencial intensiva y presencial intensiva)

- Doctorado en Educación
- Doctorado en Ciencias Jurídicas
- Doctorado en Educación Superior
- Doctorado en Psicología
- Doctorado en Medicina
- Doctorado en Desarrollo Sustentable e Integración

Secretaría de Educación Superior, Ciencia y Tecnología
TÍTULO DE 4TO NIVEL
RECONOCIDO POR LA SENESCYT

MÁS INFORMACIÓN:
099 578 4227

1er 2023 CONGRESO

INTERNACIONALIZACIÓN Y GESTIÓN DE CALIDAD EN LA EDUCACIÓN

5. 6. 7. DE OCTUBRE DE 2023

Auditorio de la Facultad de Filosofía, Letras y Ciencia
Universidad Central del Ecuador

Homo Sapiens
Fondo de Cesantía Profesores UCE
COMEINNE

fundefaecuador.com/congresointernacional

Beneficios

- Títulos de reconocidos por la SENESCYT.
- Convenios con universidades reconocidas por su alto nivel de estudios y trayectoria
- Brindamos asesoría y acompañamiento desde tu inscripción hasta tu titulación.

ESPE
UNIVERSIDAD DE LAS FUERZAS ARMADAS
INNOVACIÓN PARA LA EXCELENCIA
100 años

BENEFICIO EXCLUSIVO

5% DSC

VALOR TOTAL DEL PROGRAMA

VICERRECTORADO DE DOCENCIA

UNIDAD DE SEGUIMIENTO A GRADUADOS

3989400 EXT. 2602 / 2604
alumni@espe.edu.ec